

Informe estado de situación de la ganadería octubre 2024.

Fuente: encuesta mensual RING*.

RESUMEN EJECUTIVO:

- **CLIMA.** Octubre bastante típico de primavera, con temperaturas que fueron subiendo gradualmente, días soleados, aunque siguen las altas amplitudes térmicas. Las precipitaciones siguen heterogéneas, abundantes y bien distribuidas en el norte, noreste y con menos cantidad y frecuencia en el sur, sureste y suroeste.
- **CAMPO NATURAL.** Como es de esperar con el avance de la primavera sigue mejorando la disponibilidad y calidad.
- **PASTURAS SEMBRADAS.** Se confirma la mejora del estado de las pasturas, 8 de cada 10 productores reporta tener sus pasturas con muy buenos o buenos estados.
- **CARGA ANIMAL.** La dotación promedio es 0,83 UG/ha y el 57% la considera ajustada a la oferta de pasto.
- **RODEO DE CRÍA.** Se evidencia un fuerte incremento en la condición corporal de los rodeos, reportando el 66 % de los productores CC por encima de 4. Los partos ocurren en forma normal, 7 de cada 10 productores con más del 70% del rodeo ya parido.
- **OVINOS.** Majadas en buen estado, 7 de cada 10 productores no ha comercializado la zafra de lana.
- **GARRAPATA y BICHERA.** Garrapata continúa con baja presencia y con elevado nivel de controles; bichera incrementa la presencia y el nivel de afectación.

La Red de Información Nacional Ganadera (RING)* tiene como objetivo recabar datos de diferentes variables en los procesos y el desempeño de las empresas ganaderas vinculadas al Plan Agropecuario. Con una frecuencia mensual se analiza la información recibida para compartirla con nuestra red de *productores asociados* y luego dar amplia difusión.

En esta 45era. edición realizada en los primeros diez días de noviembre 2024, participaron 370 productores ganaderos de todo el país a quienes, como siempre, se agradece especialmente.

Disponibilidad de forraje

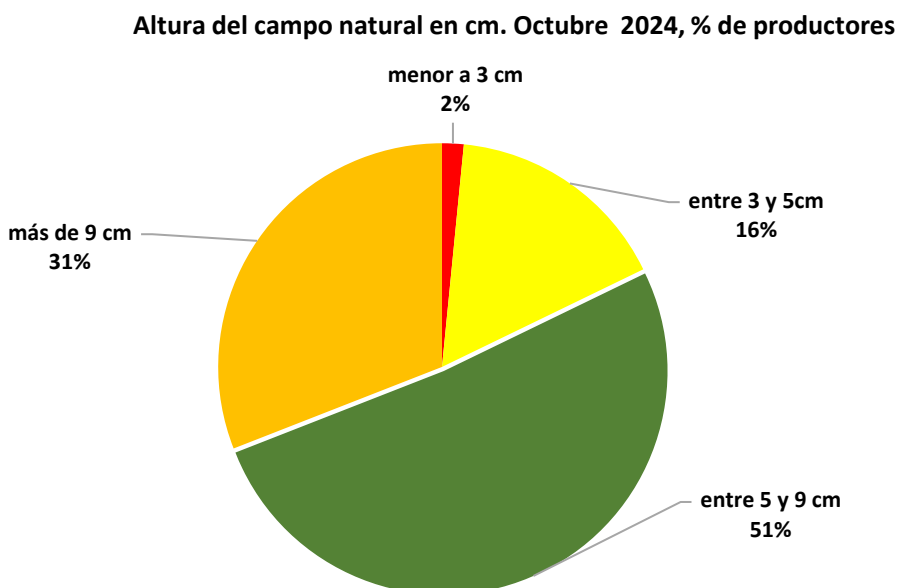

En este mes de octubre, la altura promedio del forraje en general sigue mostrando una mejora de importancia frente al mes anterior (setiembre) y comienzan a verse en algunas zonas del país, campos con muy buena disponibilidad. Durante el mes de octubre, crece el número de productores con **disponibilidades superiores a 5 cm, de 54 a 82%** mientras las situaciones críticas por debajo de 3 cm son casi inexistentes.

Si se compara la disponibilidad promedio de los últimos 4 inicios de primavera (setiembre y octubre), la primavera 2024 es el mejor inicio desde 2020. Aprovechar esta coyuntura parece una gran oportunidad.

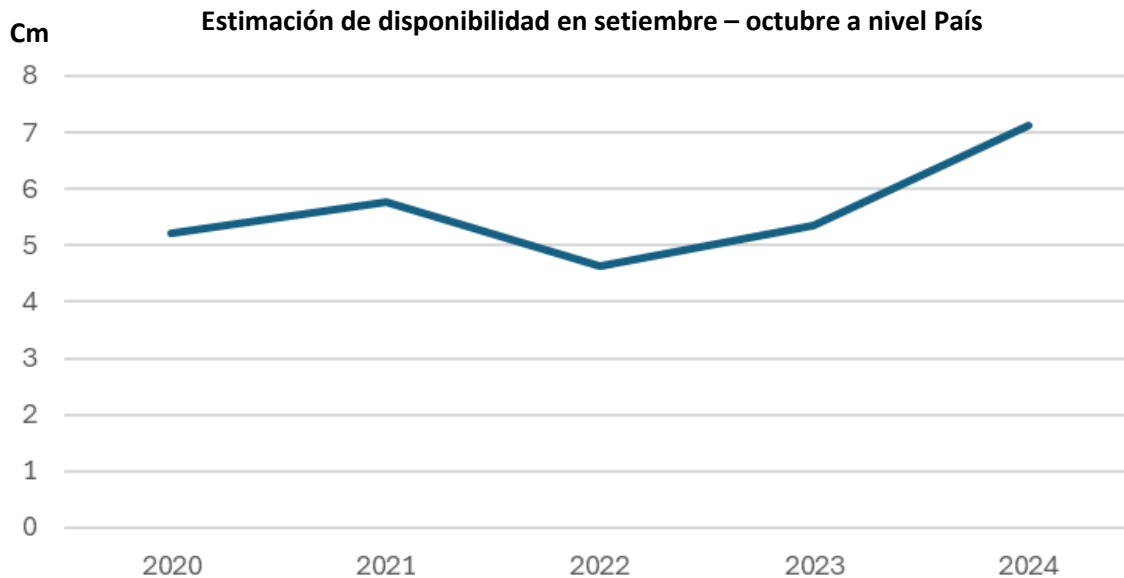
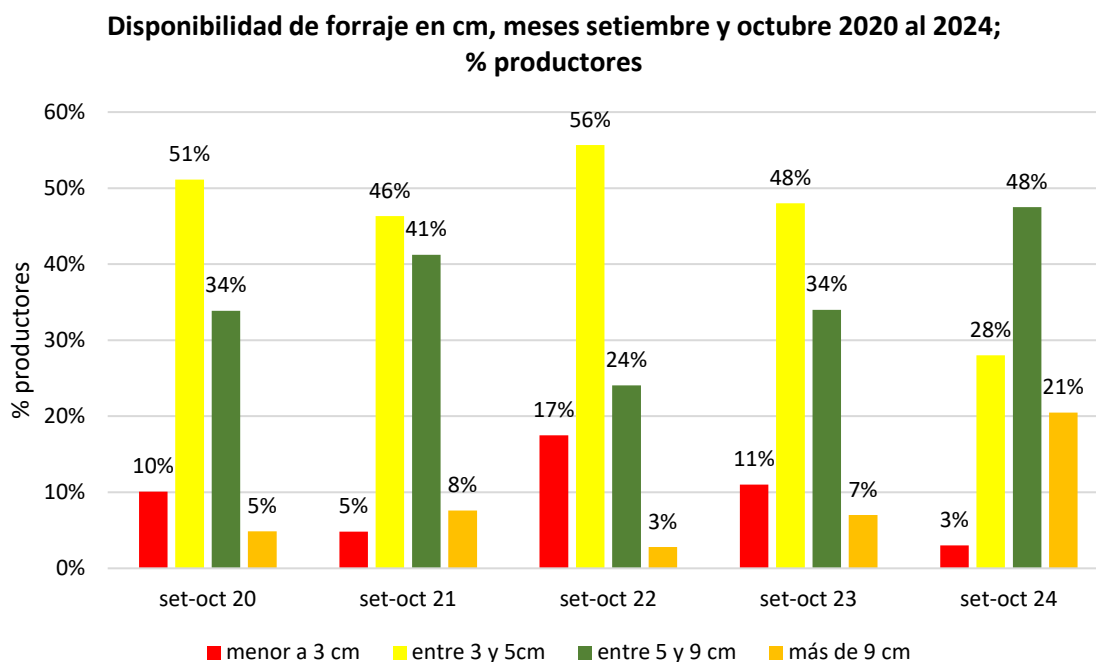

Así como mejora la disponibilidad, también lo hace la calidad del forraje disponible. **El 90% de los productores reportan calidades buenas o muy buenas.**

Pasturas y Mejoramientos extensivos

Praderas permanentes

El 45% de los productores reporta tener praderas y el 85% de los productores califican de bueno a muy bueno el estado de estas.

Mejoramientos extensivos

El 60% de los productores posee mejoramientos extensivos; y al igual que las praderas, el estado de estos para el 88% de los productores es de bueno a muy bueno.

Verdeos de verano

3 de cada 10 productores reporta que sembrará verdes de verano. La situación respecto a lo realizado vinculado a la siembra se distribuye en 3 tercios. Mientras que 1 de cada 3 ya sembró, 1 de cada 3 tiene el barbecho preparado y el restante aún no ha realizado ninguna labor.

Carga animal – Dotación

Carga en UG/ha; % productores

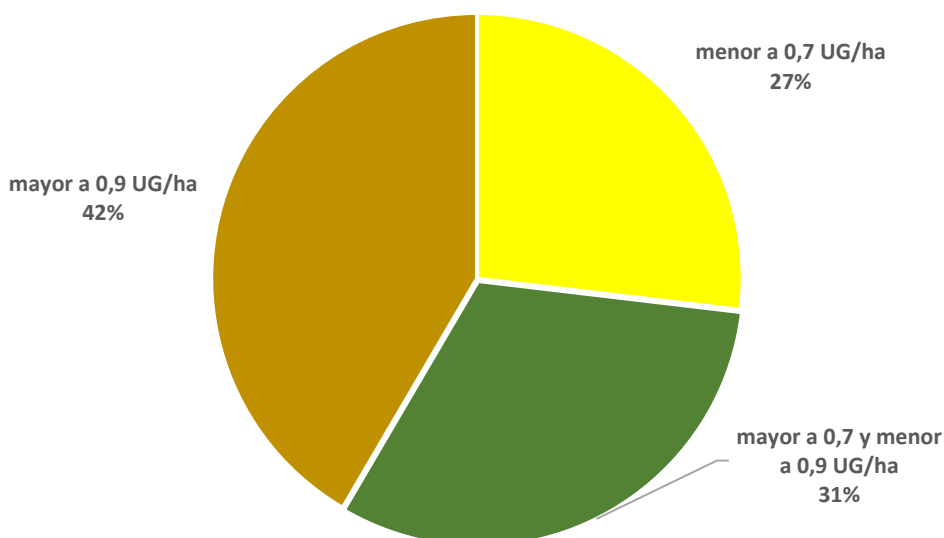

La carga media se incrementa levemente respecto al mes pasado, esperable para esta época del año, y se ubica en 0,84 UG/ha. Los productores que reportan cargas superiores a 0,90 UG/ha son el 42%.

El 57% de los productores consideran la carga esta ajustada a la oferta de pasto disponible. 1 de cada 5 reporta no tener la carga ajustada, y que no la ajustará.

Rodeo de cría

La condición corporal (CC) del ganado de cría que había perdido estado desde junio a agosto, consolida una recuperación que se inició el mes pasado. Sólo el 1% de los rodeos muestra una CC crítica, inferior a 3,5.

Condición corporal de las vacas de cría, % productores

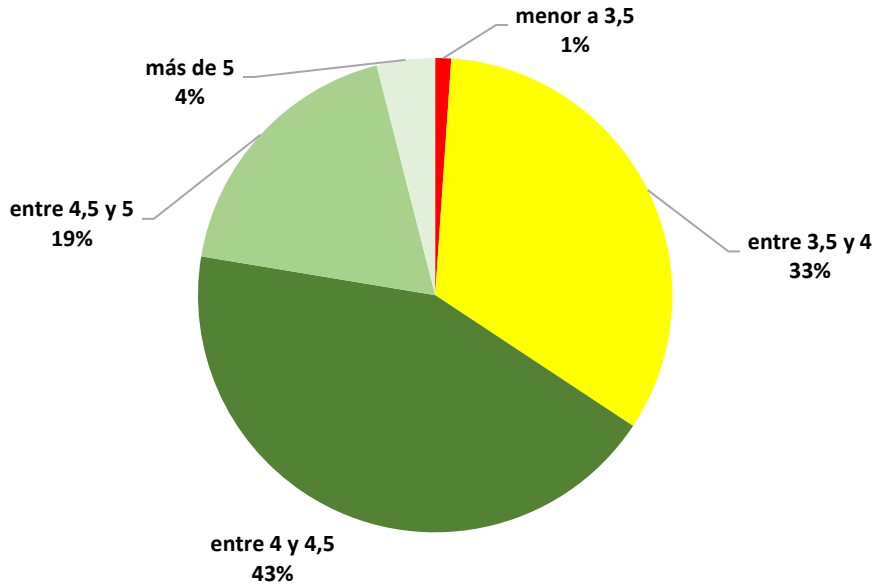

Si bien, como es normal, se registraron pérdidas de estado en el invierno. Tanto a la salida del invierno 2024, como en esta primavera, los ganados de cría muestran el mejor estado de los últimos 4 años, por amplio margen. Con un control cercano, buena planificación y decisiones oportunas podremos consolidar 2 años de buenas preñeces.

Condición corporal vacas de cría, setiembre-octubre 2020 al 2024; % productores

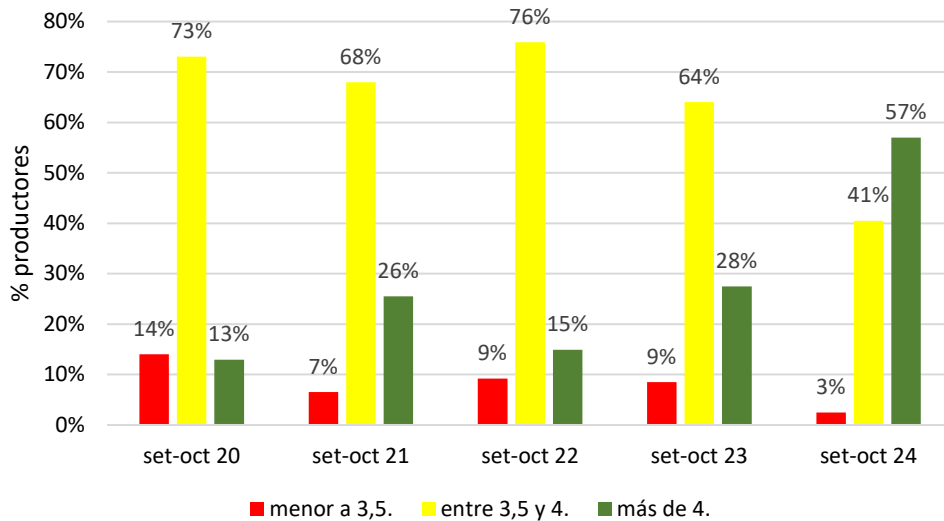

Relación entre la altura del pasto y la condición corporal de las vacas en las últimas 5 primaveras

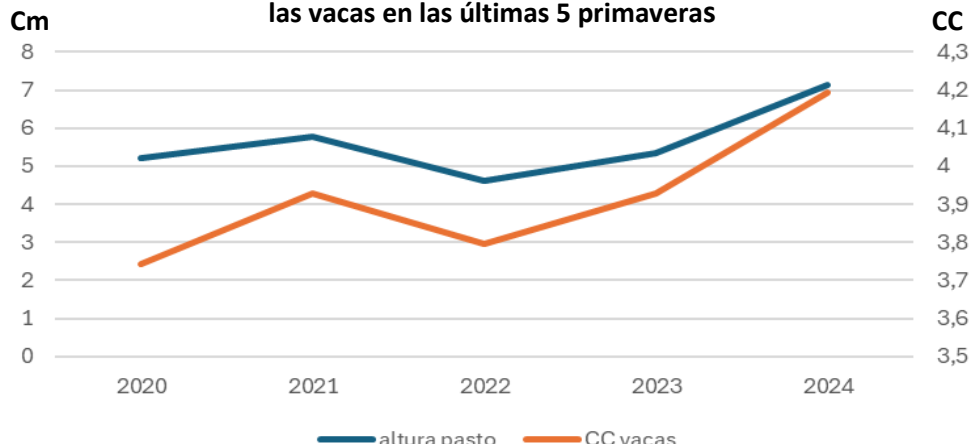

Respecto a la ocurrencia de partos, el 70% de los productores reporta que ha parido más del 70% del rodeo.

Porcentaje de vacas preñadas que han parido, % productores

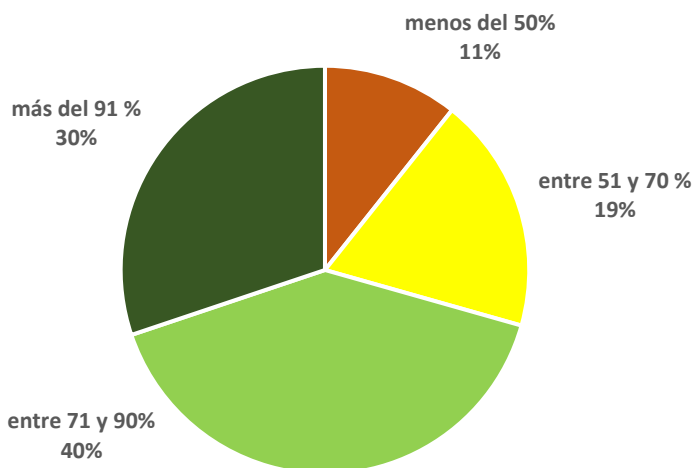

El 50% de los productores reporta haber revisado los toros previamente al inicio del servicio.

Consultados los productores sobre el inicio del período de entore, los datos son:

Fecha de inicio de entore	% productores
Ya comenzó el entore en octubre	29
Desde el 1 al 15 de noviembre	29
Desde el 16 al 30 de noviembre	25
Después del 1 de diciembre	17

Recría e invernada

Respecto a las categorías de recría e invernada, las ganancias diarias reportadas se han incrementado notoriamente respecto a los meses pasados, siendo muy adecuadas para la mitad de la primavera.

	RECRÍAS (% productores)	INVERNADAS (% productores)
Más de 600 gr. diarios	39	65
Entre 400 y 600 gr. diarios	27	14
Entre 200 y 400 gr. diarios	25	13
Menos de 200 gr. diarios	9	8

Garrapata

Consultados los productores sobre si actualmente observan garrapata en sus vacunos, sólo un 6% respondió afirmativamente sobre la presencia del parásito. **Entre quienes tienen garrapata en sus establecimientos, 9 de cada 10 productores están realizando tratamientos para el control del ectoparásito.**

Ovinos

El 66% de los productores reportan tener ovinos. El 73% de las majadas están en buen estado general. Respecto a la comercialización de lana, **el 70% de los productores aún no ha comercializado la producción de esta zafra.**

Bichera

Se reporta un fuerte crecimiento de la presencia de bichera, **pasa del 57% al 84% los productores que reportan presencia.** También crece de manera notoria la incidencia, **el 60% califica de moderada a alta la misma.**

Extensión – Gestión

Consultamos a los productores respecto al “cierre de Gestión del ejercicio 2023-2024”, ejercicio que finalizó el 30 de junio pasado. **3 de cada 10 productores reporta haber realizado el cierre del ejercicio.**

Respecto a los niveles de producción logrados en 2023-2024, en kilos de carne equivalente, respecto al ejercicio 2022-2023; **7 de cada 10 productores reporta haber producido más, 2 de cada 10 produjeron igual y 1 de cada 10 produjo menos que en 2022-2023.**

Respecto al resultado final logrado en 2023-2024, medido a través del ingreso neto, respecto al ejercicio 2022-2023; **5 de cada 10 productores reporta haber logrado mayor ingreso neto, 2 de cada 10 lograron el mismo ingreso neto y 3 de cada 10 lograron menor ingreso neto que en 2022-2023.**

A partir de las respuestas de los productores se confirma que productivamente el ejercicio 23-24 fue mejor que el 22-23, mientras que, a nivel de resultados económico la diversidad de situaciones queda manifiesta.

Un importante desafío para el Plan Agropecuario es promover un mayor uso de herramientas de Gestión, generación de información y toma de decisiones utilizando la misma.

Por más información diríjase a: *Ings. Agrs. Marcelo Ghelfi, Carlos Molina o Esteban Carriquiry o Tec. Manuela de Torres.*

Se autoriza la reproducción y/o utilización total o parcial de este informe, citando la fuente.

Fuente: Instituto Plan Agropecuario

AUSPICIANTES ANUALES DEL PLAN AGROPECUARIO

